

Identité

Patrick Schmid est un ingénieur logiciel basé à Fribourg. Début 2006, il fonde sa propre société en Raison Individuelle. Cette forme juridique correspond à l'approche orientée services de l'entité PSSOFT- IT Management & Software.

Patrick Schmid est un développeur de logiciel confirmé au bénéfice de 12 ans d'expériences dans des domaines métiers variés :

- Communes
- Environnement
- Food
- Télécommunications
- Pharmaceutique
- Immobilier et Construction
- Assurances

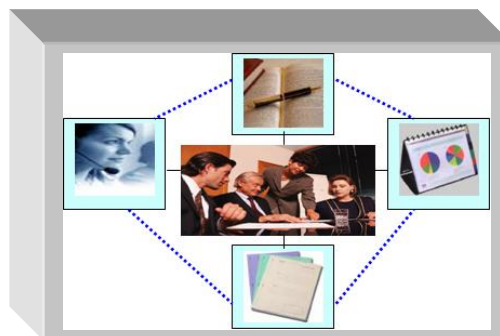

Références clients



Partenaires

 <p>Pssoft-It agit comme consultant pour Exel Informatique auprès de la clientèle de Exel, par exemple pour Triamun AG à Berne, où Pssoft-It développe des applications Touch-Screen destinées aux pharmacies.</p> <p>Pssoft-It agit aussi comme intégrateur sur le produit DataSet. Outil de Datawarehouse. Le Service de l'Environnement à Fribourg a acheté une licence de ce produit à Exel et PSSOFT-IT en assure l'intégration et le développement.</p> <p>Pssoft-It agit comme revendeur sur certains produits maison de Exel.</p> <p>En tant que client vous avez des besoins en applications de gestion, Exel à toute une palette de produits intéressants sur lesquels PSSOFT-IT peut vous conseiller.</p>	 <p>Pssoft-It agit comme formateur dans l'unité Enseignement.ch de Hemmer.ch SA pour les cours qu'il a mis en place et dont il est le responsable.</p> <p>Pssoft-It agit aussi comme consultant auprès de communes en collaboration avec Hemmer.ch SA.</p> <p>Pssoft-It sous-traite Hemmer.ch SA comme hébergeur sur certains des sites internet que Patrick Schmid développe.</p> <p>Pssoft-It apporte des projets Internet à Hemmer.ch SA en particulier avec le CMS Gallilée.</p>
	<p>Pssoft-It agit comme conseiller sur les produits d'Azur Informatique. Ce sont des produits de qualité que nous recommandons à nos clients. Nous agissons également comme partenaire formation pour des cours Internet & programmation ou développement spécifique sur mesure.</p>
	<p>Assemblage PC et installation clé en main. Dépannages informatique sur site.</p> <p>Pour notre clientèle adepte d'une configuration sur mesure, nous recommandons Parisod Pc Service.</p>

Positionnement

PSSOFT-IT se positionne comme un bureau de développement de logiciels et de consulting indépendant Freelance. C'est une société uniquement orientée services, il n'y a pas d'achat direct de matériel pour la revente. PSSOFT-IT cible les PME / PMI en Suisse en synergie avec ses partenaires.

Pôles d'activités

Les pôles d'activités principaux de PSSOFT-IT :

- Mise en place de back-office pour sociétés en création
- Développement de l'identité visuelle pour entreprise
- Conception de sites internet sur mesure
- Formation
- Intégration logicielle, génie logiciel
- Développements sur mesure au niveau bureautique



Régions d'activités

PSSOFT-IT effectue du consulting dans toute la Suisse. Patrick Schmid est actif sur des régions telles que Fribourg, Berne, Lausanne, Vevey, Basel.

Patrick Schmid parle 4 langues : le français, l'allemand, l'anglais, l'espagnol.

Produits - Internet

PS-WebPortal

Un portail modulable à votre activité

C'est un portail d'entreprise dédié à la mise en présence de communautés autour d'un projet d'un certain type, le type étant identifié par le domaine d'activité de l'entreprise (immobilier/construction, assurances, transports, distribution/services). Les avantages de ce produit sont : la lecture des dossiers, le téléchargement des dossiers, l'apport de remarques sur les dossiers, la communication avec tous les acteurs du projet via la téléphonie Internet intégrée ou via des canaux privés (Chat), la génération par l'entreprise de présentations automatisées (diaporama avec intégration du son et voix) qui sont publiées sur le site de l'entreprise et accessibles aux clients.



PS-WebWindow

Site internet en tant que boutique en ligne ou simple carte de visite

PS-WebWindow s'adapte à votre métier. Les produits/services que vous vendez sont mis en valeur dans une boutique thématique qui devient votre fenêtre sur Internet et aussi votre carte de visite.

Les produits/services sont classifiés dans des catégories. Votre client final peut remplir son **caddy** et ensuite passer sa commande.

PS-WebWindow est multi-langue et vous permet de travailler sur les pages (CMS). La partie Back Office vous permet d'administrer la boutique :

- Création de nouvelles catégories
- Ajout de produits/services par catégorie
- Saisie de descriptions multi-langue
- Association de photos et de fiches

Nous choisissons ensemble une identité visuelle en rapport avec votre domaine d'activité.

Système de paiement

Si le paiement en ligne est nécessaire, nous interfaçons le caddy avec le système de paiement retenu. (YellowPay de PostFinance, PayPal ou autre système)

Navigation

L'affichage de l'information et la navigation sont deux points important. C'est pourquoi nous privilégions de ne montrer que l'information que quand cela est nécessaire, grâce aux arborescences (style explorateur de fichier Windows).

Hébergement

Pour l'hébergement de votre site, nous collaborons avec KreativMedia à Zürich ou Hemmer.ch SA à Fribourg.

Services annexes

- Création de votre logo, de vos slogans, de vos cartes de visite.
- Création de présentation Marketing de vos activités en Flash ou powerpoint démarrables

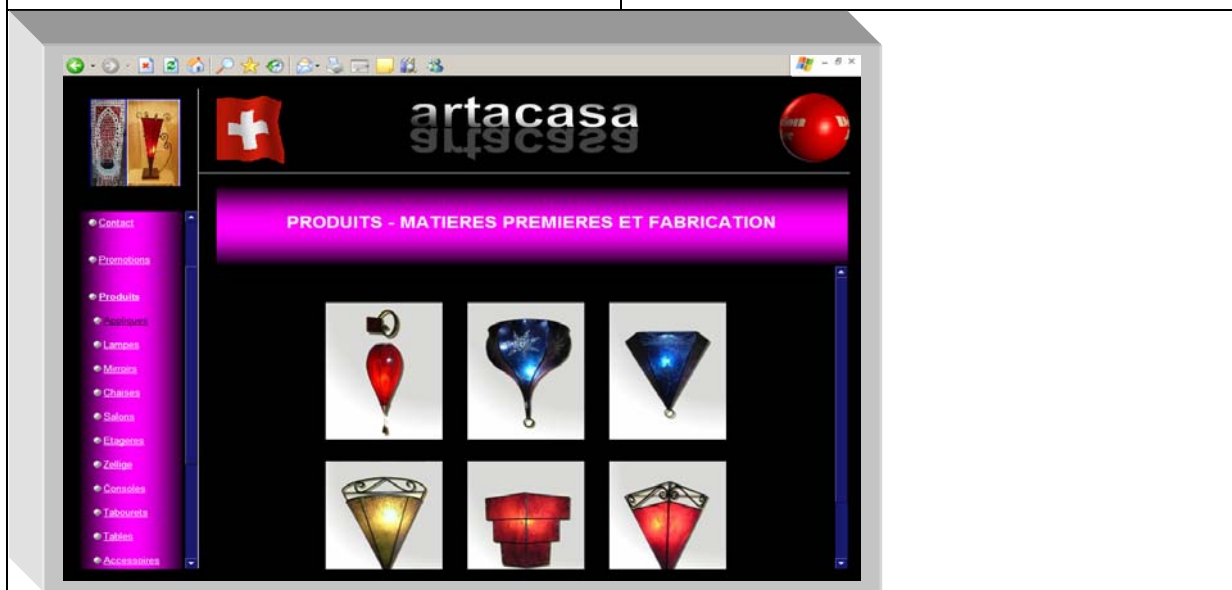

PS-PdfGen

Générateur de dossiers PDF

Intégrable à votre portail et à votre base de données.

Les dossiers PDF sont indexés par utilisateur dans une base de données.

Vos utilisateurs se connectent et ajoutent leurs dossiers. Ils les modifient et vous notifient leur suppression. Les dossiers ne sont pas publiés sans votre autorisation. En tant que manager, vous vous identifiez et décidez quels dossiers doivent être publiés et vous avez le droit d'effacer des dossiers.

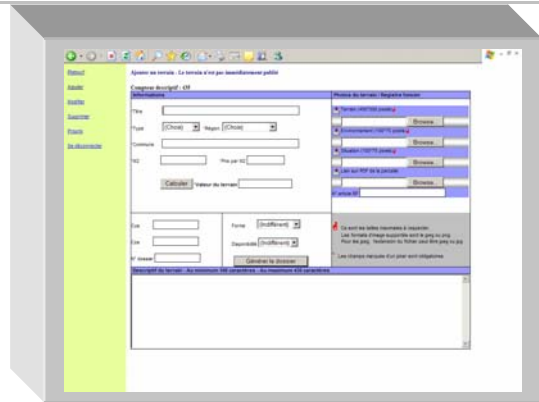

Le look ainsi que la structure des dossiers à générer doit être décidé avec le client
Exemple de public : agences immobilières, entreprises générales de construction, compagnies d'assurances.

Produits - Commune

PS-FireService

Application de gestion du service du feu

Dans le cadre de la commune d'Épendes à Fribourg, Monsieur Folly du Service de l'Environnement à Fribourg et PSSOFT-IT ont développées une solution de gestion du service du feu de la Commune.

Il s'agit d'une application Microsoft Access qui s'exécute en réseau et partagée par le contentieux et le secrétariat de la Commune.

Cette application permet de saisir les activités effectuées par les différents corps au sein du service du feu ainsi que d'imprimer la solde des hommes, les interventions effectuées et d'autres rapports utiles.

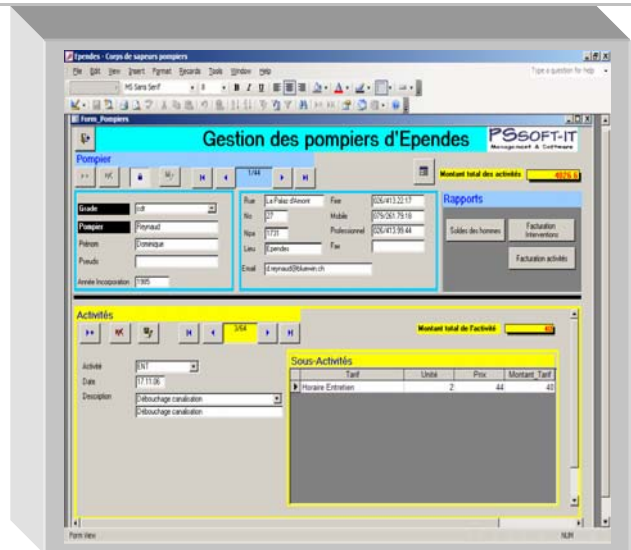

PS-RiskManagement

Application de gestion des risques

Dans le cadre d'un mandat chez Ciba Spécialités chimiques à Basel, un cabinet de consultant en collaboration avec PSSOFT-IT on développées un solution de gestion des risques pour la compagnie. Cette solution repose sur la méthode SOX (Sarban Oxley) qui permet pour chaque processus identifié dans l'entreprise d'établir les risques associés ainsi que les contrôles à effectuer pour diminuer ces risques.

Cette méthode est obligatoire pour des groupes tels que Nestlé, Ciba parce qu'ils sont cotés en Bourse. Mais elle vaut aussi pour les communes qui quotidiennement sont confrontés à des risques.

Cette application permet de configurer un référentiel auquel les services de la commune peuvent se rattacher.

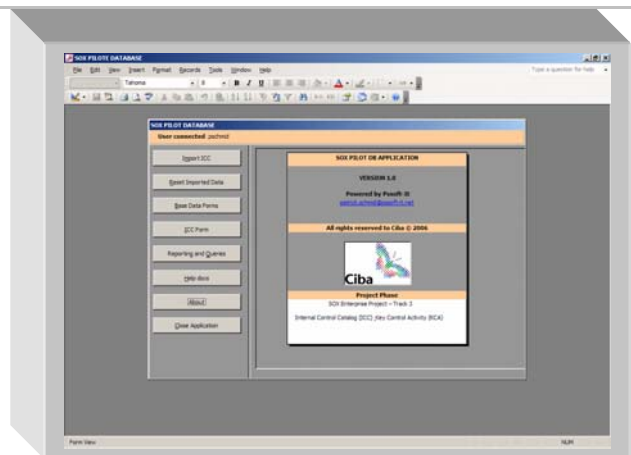

Il s'agit d'une application basée sur ACCESS avec la base de données en ACCESS ou en MYSQL donc atteignable depuis le Web.

Dans les deux cas l'application s'exécute en local et se connecte à Internet pour aller chercher les données.

Services – Formation

Cours de base de données relationnelles

Ce cours a pour but la compréhension des bases de données relationnelles.

Les cours sont dispensés avec Microsoft Access et ensuite applicables à la base de données MySQL la plus répandue sur le Web et utilisée derrière chacun de vos sites internet.

Connaître les objets qui composent votre base de données et savoir comment l'interroger grâce à SQL vous permettra d'obtenir beaucoup plus d'informations sur votre activité.

Très orienté vers la pratique ce cours se veut accessible à un public : la secrétaire qui effectue des tâches bureautiques tel que le publipostage, liste d'étiquettes. Le responsable de projet Internet qui désire des informations derrière son site.

Microsoft Access est choisi car c'est un outil qui est rapidement pris en main et permet de vulgariser ce cours.

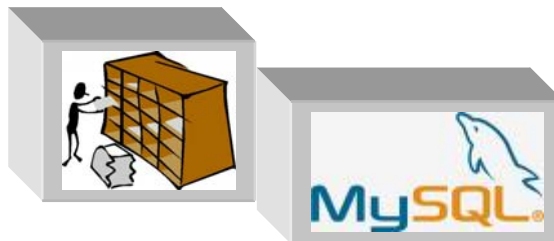

Vous trouverez plus d'information sur notre site internet www.enseignement.ch

Ce cours est dispensé en partenariat avec



Cours de programmation Internet

Ce cours a pour but la démarche à utiliser lors du développement de sites internet.

Vous avez attendu parlé de Html, Javascript, Php, MySql, XML, tout ceci ne sont que des acronymes pour vous.

Ce cours par une approche méthodique va vous faire entrer concrètement dans le développement de sites internet sous un angle orienté développement. Pas de CMS ici, ni de générateur, on s'attache aux langages et à leur complémentarité.

Ce cours s'adresse aussi bien au responsable de projets internet qui désirent avoir les connaissances de base des langages et de leur utilité et imbrication, qu'aux développeurs juniors qui désireux d'approfondir leurs connaissances.

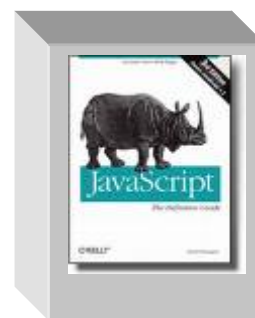

Services – Consulting

Développement d'applications sur mesure

Par consulting, nous entendons vous donner un ensemble de services globaux liés à votre projet.

Cela va de l'étude des besoins, le cahier des charges, les spécifications au développement sur mesure de votre projet.

Par exemple pour le compte du Service de l'Environnement à Fribourg, Patrick Schmid a développé un ensemble d'applications de gestion qui permettent à la section LABO d'effectuer ses analyses et d'en sortir un reporting analytique.

Patrick Schmid a rédigé le cahier des charges pour élaborer un guichet Virtuel sur Internet ainsi qu'une cartographie des sites pollués du Canton. Ce cahier des charges rédigé en collaboration avec la section SIPO a ensuite été soumis au SITEL pour démarcher des entreprises informatiques disposant des infrastructures pour le côté orienté géographie.

Patrick Schmid a été mandaté pour ce cahier des charge car il dispose des certifications sur les outils SIG (Système d'information géographique) et pour avoir travaillé en tant que développeur dans une entreprise SIG pendant 4 ans.

